

Atlas Controle
Boulevard Lambermont 127
1030 Bruxelles

RAPPORT DE CONTROLE D'INSTALLATION ÉLECTRIQUE DOMESTIQUE

Numéro de rapport:

42.770

Date du contrôle:

19/04/2024

Lieu du contrôle:

38 rue Émile constant 6031 Monceau sur
sambre Belgique

Agent-visiteur:

Toni Arnould

Type de contrôle:

Visite périodique (Livre 1 6.5)

Date d'émission:

19/04/2024 10:26:08

Prochaine visite avant le:

19/04/2049

Testeur d'installation:

TI-008/5283137

Donneur d'ordre

Nom

Adresse

Email

Base(s) règlementaire(s)



663 - INSP

RGIE. Règlement général des installations électriques

Données générales

Adresse de l'installation

Type de locaux

Maison

Propriétaire, gestionnaire ou exploitant

Adresse du propriétaire

Installateur

Données du raccordement

GRD

Ores

Numéro de compteur

34753283

Code EAN

Nc

Liaison compteur-tableau

VFVB 4X10

Tension de service

3 x 230 V

Protection générale

40 A 3P

Atlas Contrôle

Boulevard Lambermont 127

1030 Bruxelles

Contrôles

Schémas/plans

OK

Liaisons équipotentielles

OK

Fondations

avant 81

Installation électrique

après 81

Description de l'installation

Voir plan en annexe

Nombre de tableaux

2

Différentiel de tête

300mA - 40A - type A

Test BP du DDR

OK

 ΔI_n

OK

Contrôle de l'état

OK

Matériel fixe

OK

Protection contre les contacts directs

OK

Protection contre les contacts indirects

OK

Protection contre les surintensités

OK

Prise de terre

Piquet

Résistance de terre (Ω)

11

Isolement ($M\Omega$)

1

Conclusions

CONCLUSION : CONFORME

L'installation électrique est conforme aux prescriptions du Livre 1 du RGIE (Arrêté royal du 8/09/2019 : C-2020/30795 + C- 2020/30794) concernant les installations électriques à basse tension et à très basse tension. La prochaine visite de contrôle est à effectuer au plus tard dans les 25 années.

Si d'application, des mesures adéquates ont été prises par Atlas Contrôle pour que les bornes d'entrées du dispositif de protection à courant différentiel résiduel placé à l'origine de l'installation électrique soient rendues inaccessibles par scellage et que le ou les schémas unifilaires et le ou les plans de position ont été à nouveau visés par Atlas Contrôle.

Signature de l'agent-visiteur



Atlas Controle
 Boulevard Lambermont 127
 1030 Bruxelles

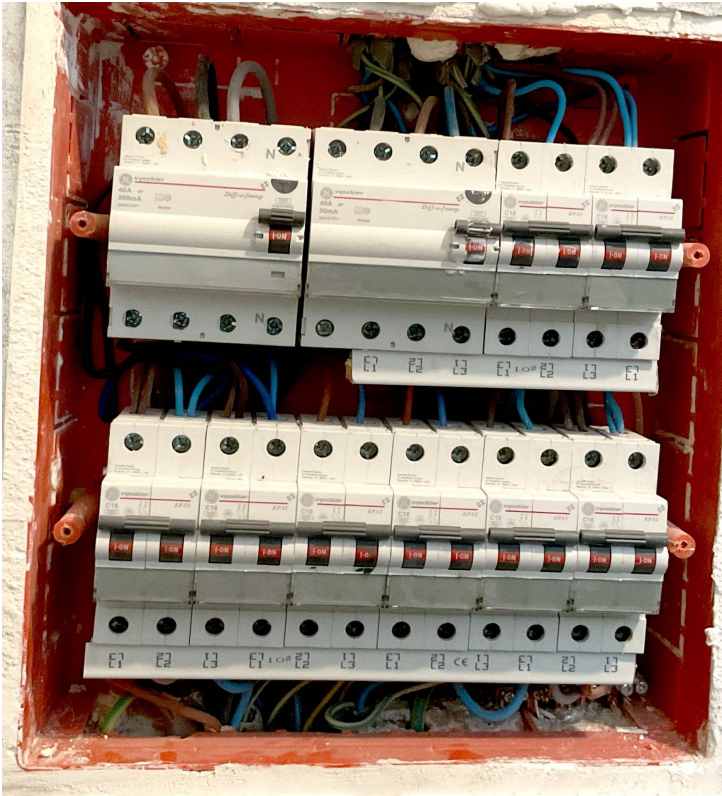

Tableau 1

Libellé	Photo
---------	-------